PLAN OGÓLNY GMINY POLANÓW

CZĘŚĆ GRAFICZNA UZASADNIENIA

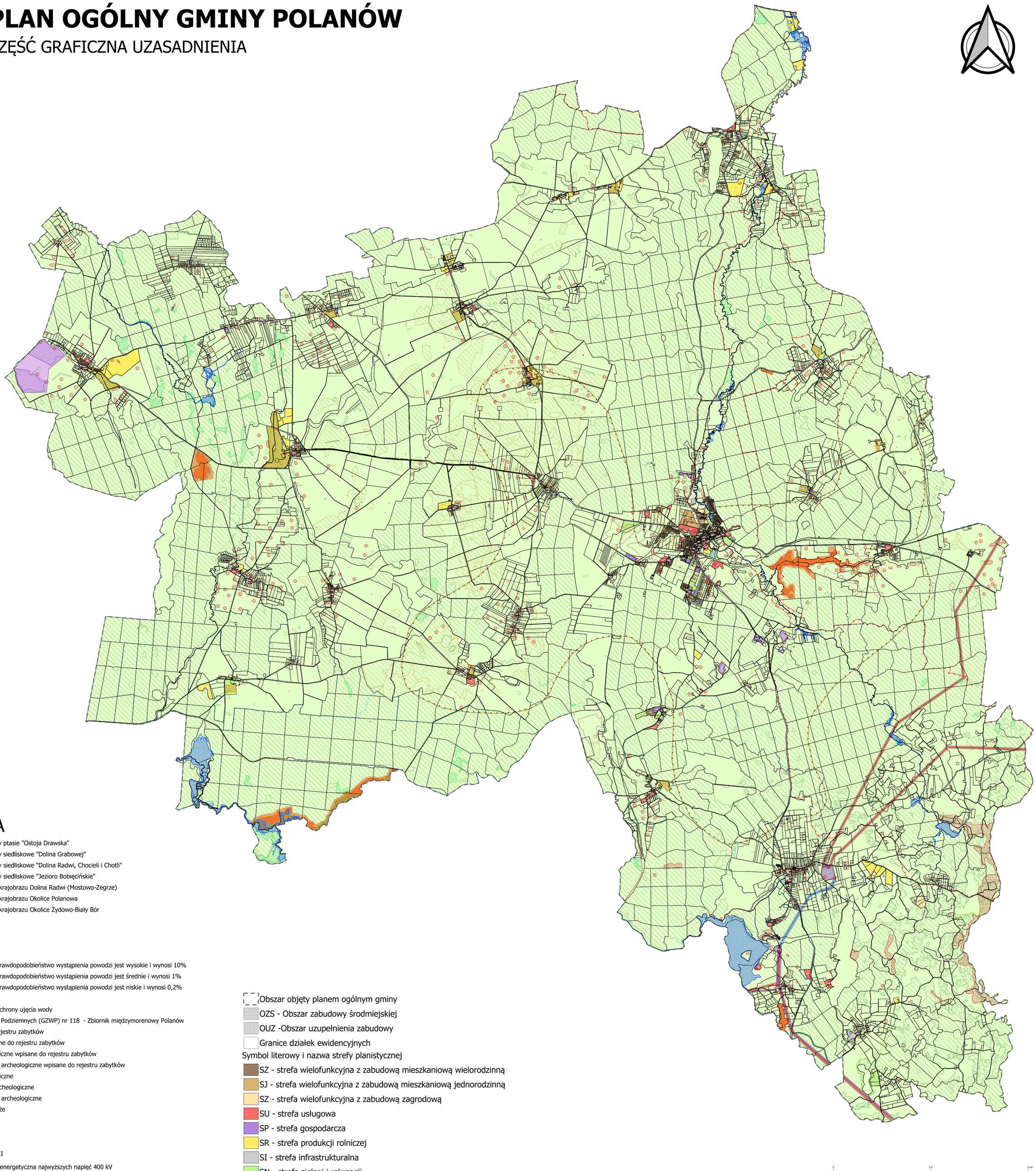

LEGENDA

- Natura 2000 - obszary ptasie "Ostoja Drawska"
- Natura 2000 - obszary siedliskowe "Dolina Grabowej"
- Natura 2000 - obszary siedliskowe "Dolina Radwi, Chocieli i Chotli"
- Natura 2000 - obszary siedliskowe "Jezioro Bobięcińskie"
- obszary chronionego krajobrazu Dolina Radwi (Mostowo-Zegrze)
- obszary chronionego krajobrazu Okolice Polanowa
- obszary chronionego krajobrazu Okolice Żydowo-Biały Bór
- rezerwaty
- otulina rezerwatów
- użytki ekologiczne
- pomnik przyrody
- obszary, na których prawdopodobieństwo wystąpienia powodzi jest wysokie i wynosi 10%
- obszary, na których prawdopodobieństwo wystąpienia powodzi jest średnie i wynosi 1%
- obszary, na których prawdopodobieństwo wystąpienia powodzi jest niskie i wynosi 0,2%
- ujęcie wody
- bezpośrednia strefa ochrony ujęcia wody
- Główny Zbiornik Wód Podziemnych (GZWP) nr 118 - Zbiornik międzymorenowy Polanów
- obiekty wpisane do rejestru zabytków
- liniowe obiekty wpisane do rejestru zabytków
- stanowiska archeologiczne wpisane do rejestru zabytków
- punktowe stanowiska archeologiczne wpisane do rejestru zabytków
- stanowiska archeologiczne
- liniowe stanowiska archeologiczne
- punktowe stanowiska archeologiczne
- udokumentowane złoże
- obszary górnicze
- tereny górnicze
- grunty leśne
- grunty rolne klasy I-III
- istniejąca linia elektroenergetyczna najwyższych napięć 400 kV
- istniejąca linia elektroenergetyczna najwyższych napięć 220kV
- wielotorowa istniejąca linia elektroenegetyczna najwyższych napięć 110/440kV
- budowana linia elektroenergetyczna 2x400 kV
- pas technologiczny istniejącej linii elektroenergetycznej najwyższych napięć 400kV
- pas technologiczny istniejącej linii elektroenergetycznej najwyższych napięć 200kV
- pas technologiczny wielotorowej istniejącej linii elektroenergetycznej najwyższych napięć 110/400kV
- pas technologiczny budowanej linii elektroenergetycznej 2x400kV

- Obszar objęty planem ogólnym gminy
- OZS - Obszar zabudowy środmiejskiej
- OUZ -Obszar uzupełnienia zabudowy
- Granice działek ewidencyjnych

Symbol literowy i nazwa strefy planistycznej

- SZ - strefa wielofunkcyjna z zabudową mieszkaniową wielorodzinną
- SJ - strefa wielofunkcyjna z zabudową mieszkaniową jednorodzinną
- SZ - strefa wielofunkcyjna z zabudową zagrodową
- SU - strefa usługowa
- SP - strefa gospodarcza
- SR - strefa produkcji rolniczej
- SI - strefa infrastrukturalna
- SN - strefa zieleni i rekreacji
- SC - strefa cmentarzy
- SG - strefa górnictwa
- SO - strefa otwarta
- SK - strefa komunikacyjna

0 2,5 5 km

SKALA 1:15 000